

Spoplatnené podľa zákona č. 145/95 Z. z. sumou 40,- €

Geometrický plán je podkladom na právne úkony, keď údaje doterajšieho stavu výkazu výmer sú zhodné s údajmi platných výpisov z katastra nehnuteľností

Vyhoviteľ Marek Višvader GEO-MAPA L. Novomeského 1216/82 905 01 Senica marek.visvader@gmail.com IČO: 41 405 960		Kraj Třmavský	Okres Senica	Obec Šaštín-Stráže
		Kat. územie Šaštín	Číslo plánu 81/2025	Mapový list č. VKM
GEOMETRICKÝ PLÁN				
<i>na oddelenie pozemkov p.č.1255/12-:15, 1256/12 a určenie vlastníckych práv.</i>				
Vyhotovil		Autorizačne overil		Úradne overil
				Meno: Ing. Drahoslava KOMÁRKOVÁ
Dňa:	Meno:	Dňa:	Meno:	Dňa:
03.12.2025	Marek Višvader	03.12.2025	Ing. Gabriel Bartošek	10.12.2025
Nové hranice boli v prírode označené plotom, obrubníkmi		Náležitosti a presnosťou zodpovedá predpisom		Číslo: G1- 924/2025
Záznam podrobného merania (meračský náčrt) č. 1720				Úradne overené podľa § 9 zákona NR SR č. 215/1995 Z.z. o geodézii a kartografii
Súradnice bodov označených číslami a ostatné meračské údaje sú uložené vo všeobecnej dokumentácii				Pečiatka a podpis

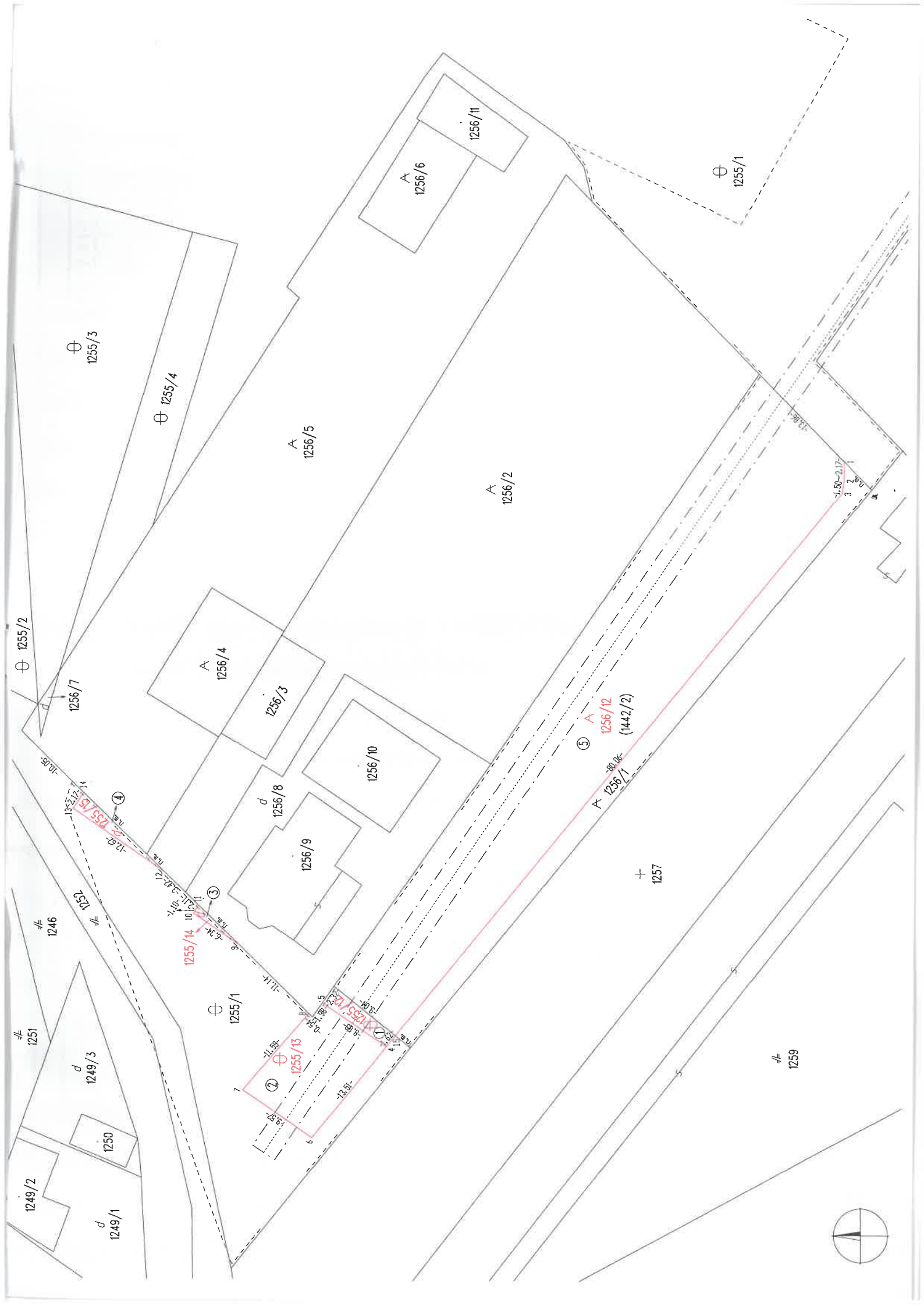

VÝKAZ VÝMER

Doterajší stav

Číslo				Druh pozemku				Výmera				Zmeny				Nový stav			
pkzn vločky	listu vlastn.	parcely		Druh pozemku	Výmera		Diel číslo	k parcele číslo	m ²	od parcely číslo	m ²	Číslo parcely	Výmera		Druh pozemku	Vlastník, (iná opráv. osoba) adresa, (sídlo)			
		PK	KN-E		KN-C	ha							m ²	ha			m ²		
3877		1442/2		t.t.p.	4358		1	1255/12	18	1442/2	18	(1442/2)	3172	t.t.p.)	Doterajší				
							2	1255/13	126	1442/2	126	1255/13	126	ost.pl. 37	Černý Ivan J. Hollého 1610/111				
							3	1255/14	3	1442/2	3	1255/14	3	ost.pl. 37	Šaštin - Stráže detto				
							4	1255/15	14	1442/2	14	1255/15	14	zast.pl. 18	detto				
							5	1256/12	1025	1442/2	1025	1256/12	1025	zast.pl. 18	detto				
Spolu:													4358	1186	4358	4358	34		
Stav podľa registra C KN													1	2857	1255/1	2857	ost.pl. 37	Doterajší	
Stav podľa registra C KN													18	18	1255/12	18	ost.pl. 37	ako v stave právnom	
Stav podľa registra C KN													126	126	1255/13	126	ost.pl. 37	detto	
Stav podľa registra C KN													3	3	1255/14	3	zast.pl. 18	detto	
Stav podľa registra C KN													14	14	1255/15	14	zast.pl. 18	detto	
Stav podľa registra C KN													190	190	1256/1	190	ost.pl. 34	Doterajší	
Stav podľa registra C KN													1025	1025	1256/12	1025	ost.pl. 34	ako v stave právnom	
Spolu:													1	4233		4233			
Legenda: kód spôsobu využívania																			
34 - Pozemok, na ktorom je manipulačná a skladová plocha, objekty a stavba slúžiaca lesnému hosp.																			
37 - Pozemok, na ktorom sú skaly, svahy, rokliny, výmole, vysoké medze s krovím alebo kamením a iné plochy, ktoré neposkytujú trvalý																			
úžitok																			
18 - Pozemok, na ktorom je dvor																			