

STÁVAJÍCÍ STAV: POLOHOPIS



VLASTNICKÉ HRANICE DLE KN



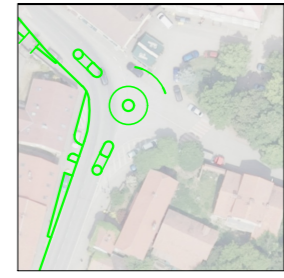

NÁVRHOVÝ STAV I. ETAPA



PLÁNOVANÝ STAV

PŘEDLOŽENÁ PD NENÍ REALIZAČNÍ DOKUMENTACÍ STAVBY

Výškový systém Balt po vyrovnání		Souřadný systém JTSK	
 STUDIO T-VEKTOR s.r.o. Ateliér projekce dopravních staveb Na Pláni 2862/11 Praha 5 - Smíchov 150 00, IČO: 10783741 +420 732 819 547 tesar.projekce@gmail.com IDDS: uyhmqfn	IČO: 10783741 TEL: +420 732 819 547 E-MAIL: tvektor01@gmail.com ODS: uyhmqfn	PÁŘÍ	
AKCE: LITEŇ - revitalizace Sadů Sv. čecha		ZAKÁZKA: -	1
MÍSTO STAVBY: k. ú. Liteň, ul. Sady Sv. Čecha, Školská		REVIZE: 00	2
ZADAVATEL: Městys Liteň Náměstí 71, 267 27 Liteň		POP: Ing. Zdeněk Tesař	3
STUPEŇ PROJEKTU: Dokumentace pro povolení stavby		KÓD KLÍ: [685 267]	4
		IČO: 00233501	5
		TEL: -	6
		DATAUM: 02/2026	7
ČÁST DOKUMENTACE: Situační výkresy		DIL: C.	8
ZPRACOVATEL ČÁSTI:  Studio T-vektor s.r.o. Na Pláni 2862/11 Praha 5 - Smíchov 150 00		ODPOVĚDNÝ PROJEKTANT: Ing. Zdeněk Tesař	9
		KRESLIL: Ing. Zdeněk Tesař	
OBSAH: Výkres současného a návrhového stavu		PŘÍLOHA: C.4.	
OZNAČENÍ V EL. VERZI: DPS-SaSvCe_C.4-VSN.dwg		MĚŘÍTKO: 1:500	

© návrh řešení obsažený ve výkresové a textové části je předmětem ochrany dle autorského zákona